

## ACTIVIDADES CULTURALES

**6** lunes  
19:00 h.

Presentación del libro *El español en América. Contactos lingüísticos en Hispanoamérica*, de la editorial Ariel. Actividad enmarcada en el Festival VivAmérica.

PRESENTACIÓN



**7** martes  
19:00 h.

*Lo imaginario en la conquista de América: los pobladores de las regiones desconocidas*, conferencia a cargo del profesor Juan Manuel Cacho Bleuca. Actividad enmarcada en el Festival VivAmérica.

CONFERENCIA



**9** jueves  
9:00 - 18:00 h.

Visitas guiadas a la Biblioteca Nacional con motivo de la Semana de la Arquitectura. Organizadas por la Fundación COAM.

VISITAS GUIADAS



**9** jueves  
19:00 h.

Inauguración de la exposición *Amadís de Gaula (1508): quinientos años de libros de caballerías*. Exposición organizada por la Biblioteca Nacional y la Sociedad Estatal de Conmemoraciones Culturales. Imprescindible presentar invitación.

INAUGURACIÓN

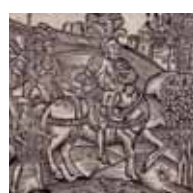

**14** martes  
19:00 h.

Sesión del ciclo La Biblioteca de..., que contará con la presencia del Académico José Luis Borau.

CICLO



**16** jueves  
19:00 h.

Sesión del ciclo Tardes de literatura en la BN. Conferencia *El escritor y su oficio*, a cargo del escritor Rafael Chirbes.

CICLO



**17** viernes  
19:00 h.

Estreno de *El caballero*, espectáculo teatral basado en la figura de Amadís de Gaula, con texto de José Ramón Fernández y dirección escénica de Fefa Noia. Organizado por la BN y la SECC, con la colaboración de la Obra Social CAJA MADRID. Entrada libre. Aforo limitado. Entrega de entradas de 18:00 a 18:45 h.

ESPECTÁCULO TEATRAL



**21** martes  
19:00 h.

Presentación de la edición facsímil digitalizada de la Revista Teatro (1900-1905), editada por el Centro de Documentación Teatral del INAEM del Ministerio de Cultura.

PRESENTACIÓN

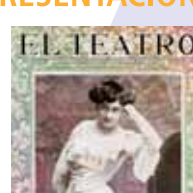

**22** miércoles  
12:00 h.

Sesión del ciclo Una cita en la BN. *Bibliotecas, información y desarrollo profesional*. Intervienen: Carlos Tejada Artigas, Vicedecano de Estudiantes y Relaciones Institucionales. Facultad de Ciencias de la Documentación (UCM) y Vicepresidente de SEDIC; Angeles Afuera, Responsable del Departamento Documentación de la Cadena SER y Eulalia Iglesias Mata, Sección de Documentación Bibliotecaria de la BN.

CICLO

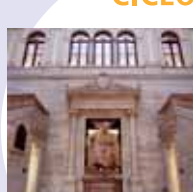

**24** viernes  
19:00 h.

Representación de *El caballero*, espectáculo teatral basado en la figura de Amadís de Gaula, con texto de José Ramón Fernández y dirección escénica de Fefa Noia. Organizado por la BN y la SECC, con la colaboración de la Obra Social CAJA MADRID. Entrada libre. Aforo limitado. Entrega de entradas de 18:00 a 18:45 h.

ESPECTÁCULO TEATRAL



**27** lunes  
19:00 h.

Sesión del ciclo Poetas en vivo. Lectura poética de Angelina Gatell. Organizado por la Obra Social CAJA MADRID en colaboración con la Biblioteca Nacional. Coordinador y presentador Enrique Gracia Trinidad.

CICLO



**29** miércoles  
19:00 h.

Presentación de la primera edición de la *Biblia, Traducción Interconfesional*, traducida por Sociedad Bíblica de España y Casa de la Biblia y editada por Verbo Divino, Biblioteca de Autores Cristianos y Sociedad Bíblica.

PRESENTACIÓN

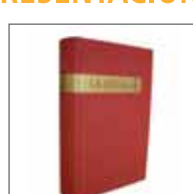

**31** viernes  
19:00 h.

Representación de *El caballero*, espectáculo teatral basado en la figura de Amadís de Gaula, con texto de José Ramón Fernández y dirección escénica de Fefa Noia. Organizado por la BN y la SECC, con la colaboración de la Obra Social CAJA MADRID. Entrada libre. Aforo limitado. Entrega de entradas de 18:00 a 18:45 h.

ESPECTÁCULO TEATRAL



## ACTIVIDADES DEL MUSEO

**5, 12, 19** domingos  
y **26** 12:30 h.

Presentación en vitrina de la pieza del mes del Museo: *Pandectae triumphales*, de Franciscus Modius. La obra forma parte de la exposición de la Sala de las Musas: *El embrujo caballesc*, dedicada a los protagonistas de los libros de caballería. No es necesaria inscripción previa. Aforo limitado.

CICLO  
LA PIEZA DEL MES



**5, 12, 19** domingos  
y **26** 11:30 h.

*Armas de caballero*. Amadís de Gaula será la excusa para profundizar en el significado de armaduras, escudos y blasones. A partir de ahí realizaremos nuestros propios escudos. Recomendado a partir de 7 años. Imprescindible inscripción previa.

TALLER

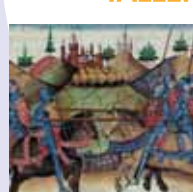

**10** viernes **CONFERENCIA DE LA SEMANA DE LA ARQUITECTURA**  
12:00 h.

Conferencia: *Palacio de Biblioteca y Museos Nacionales: arquitectura pública, memoria, y construcción de la ciudad burguesa*, a cargo de M<sup>a</sup> Ángeles Layuno Rosas, profesora de la Escuela de Arquitectura, IE-Universidad de Segovia. No es necesaria inscripción previa. Aforo limitado.



**11** sábado  
12:30 h.

Poesías por la integración. La discriminación supone un atentado contra la dignidad humana. En torno a este tema de educación en valores gira el recital de poesía en cuyo repertorio se incluyen obras de Paz, Benedetti, Guillén, entre otros. No es necesaria inscripción previa. Aforo limitado.

RECITAL DE POESÍA



**30** jueves  
18:30 h.

Conferencia sobre la pieza del mes del Museo de la Biblioteca: *Fiestas, caballeros, cortes y villas*, a cargo de Alberto del Río Noguerras, profesor de la Facultad de Filosofía y Letras de la Universidad de Zaragoza. No es necesaria inscripción previa. Aforo limitado.

CONFERENCIA  
LA PIEZA DEL MES



## TALLERES ESCOLARES

**1, 2, 3, 28,**  
**29 y 30** a las 11:00 h.

*Tras la estela de los libros*. Dos equipos resuelven un juego de pistas descubriendo en audiovisuales, la historia de los libros y su importancia como vehículos de transmisión del conocimiento. Actividad precedida de visita guiada. Para alumnos de ESO y Bachillerato. Imprescindible inscripción previa.

TALLER ESCOLAR



**7, 8, 9, 21,**  
**22 y 23** a las 11:00 h.

*Vamos a hacer un libro*. Conoce y practica el proceso de edición y las partes del libro: corrección de pruebas, maquetación, paginación... Para alumnos de 3º a 6º de Primaria. Imprescindible inscripción previa.

TALLER ESCOLAR



**17, 24** viernes  
y **31** 11:00 h.

*El caballero*. Espectáculo teatral basado en la figura de Amadís de Gaula, con textos de José Ramón Fernández y dirección de Fefa Noia. Organizado por la BN y la SECC, con la colaboración de OBRA SOCIAL CAJA MADRID. Recomendado para alumnos de ESO y Bachillerato. Imprescindible inscripción previa.

ACTIVIDAD TEATRAL



VISITAS GUIADAS

miércoles y viernes

Se realizan visitas guiadas tanto para grupos como para público en general. Su objetivo es dar a conocer el funcionamiento, los servicios y las colecciones que alberga la Biblioteca Nacional. La duración estimada es de 90 minutos. Imprescindible inscripción previa.





## EXPOSICIONES

### Lecturas de Bizancio: el legado escrito de Grecia en España

Hasta el 16 de noviembre de 2008

Organizada por



### Amadís de Gaula (1508): quinientos años de libros de caballerías

Del 9 de octubre de 2008 al 18 de enero de 2009

Organizada por



La Biblioteca Nacional posee una base de datos de personas e instituciones con la finalidad de difundir sus actividades y no intercambia esta información con ninguna persona ni institución. De acuerdo con la Ley Orgánica 15/99, de 13 de diciembre, de protección de Datos de Carácter Personal, el usuario podrá ejercer sus derechos de acceso, rectificación, cancelación y oposición manifestándolo en la dirección de correo electrónico [difusion@bne.es](mailto:difusion@bne.es).



**BIBLIOTECA NACIONAL**  
Paseo de Recoletos, 20-22  
28071 Madrid

Tlfs.: 915 807 800 (centralita)  
915 807 823 / 05 (información)  
915 807 759 / 915 168 967  
(actividades del Museo)

E-mail: [info@bne.es](mailto:info@bne.es)  
Programación sujeta a cambios.  
Consulte además <http://www.bne.es>

Horario de exposiciones  
y del Museo de la Biblioteca:  
Martes a sábados de 10:00 a 21:00 h.  
Domingos y festivos de 10:00 a 14:00 h.

Último pase 30 minutos antes del cierre

Entrada libre y gratuita  
Las salas de exposiciones y el Museo  
de la Biblioteca permanecerán cerrados  
los días 24, 25 y 31 de diciembre

Metro: línea 4, estaciones de Colón  
y Serrano

Autobuses: líneas 1, 5, 9, 14, 19,  
21, 27, 37, 45, 51, 53, 74, 150

Renfe: Estación de Recoletos