



ACTIVIDADES CULTURALES

2 lunes
19:00 h.

Sesión del ciclo **Tramas americanas: encuentro con autores americanos en la BNE**, que contará con la presencia del crítico musical y escritor estadounidense **Alex Ross**, autor del libro *El ruido eterno*. Acto organizado en colaboración con la **Agregaduría Cultural de la Embajada de Estados Unidos**.

CICLO



3 martes
19:00 h.

Presentación de *Alma Minha Gentil – Antología General de la poesía portuguesa*, con la presencia de los poetas **Manuel Alegre**, **Anna Luísa Amaral** y **Vasco Graça Moura**. Presentan **César Antonio Molina** y **Carlos Clementson**. Traductora **Mª Tecla Portela Carreiro**. Breve recital de poemas y diálogo con el público presente. Acto enmarcado en la VII edición de la **Mostra Portuguesa**.

MOSTRA PORTUGUESA



5 jueves
19:00 h.

Acto de presentación del libro de **Andrés Saborit: Pablo Iglesias y su tiempo. Apuntes Históricos**. Editado por la **Fundación Pablo Iglesias**.

PRESENTACIÓN



18 miércoles
12:00 h.

Sesión del ciclo **Una cita en la BNE. Descubriendo nuestro futuro: estudio de usuarios e identificación de mejoras en la Biblioteca Nacional**, conferencia a cargo de **Julia García Maza** y **Marina Gómez García**.

CICLO

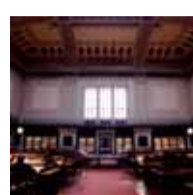

18 miércoles
19:00 h.

Sesión del ciclo **Premios Nacionales en la Biblioteca Nacional de España**. Conferencia *Las palabras*, a cargo de **Juan José Millas**, Premio Nacional de Narrativa 2008. Ciclo organizado en colaboración con la **Dirección General del Libro, Archivos y Bibliotecas, del Ministerio de Cultura**.

CICLO



19 jueves y **viernes**
y **20** 9:00 h.

XI Jornadas de Gestión de la Información. *Servicios polivalentes, confluencia entre profesionales de archivo, biblioteca y documentación*.

JORNADAS



23 lunes
19:00 h.

Presentación de la edición bilingüe del libro *Lo regiment de la cosa pública / El Gobierno de lo público*, del **Doceavo de Lo crestià** de **Francesc Eiximenis**. Obra editada por el **Centro de Lingüística aplicada ATENEA**.

PRESENTACIÓN



24 martes
19:00 h.

Sesión del **Ciclo Tramas europeas: encuentro con autores europeos en la BNE**, que contará con la presencia de los escritores **Uwe Timm** y **Rafael Chirbes**. Acto organizado con la colaboración de la **Embajada de la República Federal de Alemania** y el **Colegio Alemán**.

CICLO



25 miércoles
19:00 h.

Sesión del ciclo **Tardes de literatura en la BNE**. Conferencia *El novelista como cazador*, a cargo del escritor **Lorenzo Silva**.

CICLO

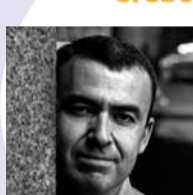

26 jueves
19:00 h.

Inauguración de la exposición *Tesoros al descubierto: adquisiciones patrimoniales de la BNE*. Organizada por la **Biblioteca Nacional de España**.

EXPOSICIÓN

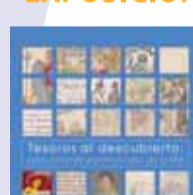

30 lunes
19:00 h.

Sesión del ciclo **Poetas en vivo**. Lectura poética de **Antonio Colinas**. Organizado por la **Obra social CAJA MADRID** en colaboración con la **Biblioteca Nacional de España**. Coordinador y presentador **Enrique Gracia Trinidad**.

CICLO

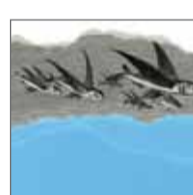

CICLO

ACTIVIDADES DEL MUSEO

Desde el **martes 3**

Grandes páginas para una pequeña historia de la Astronomía. Itinerario didáctico con motivo del Año Internacional de la Astronomía. **Visitas guiadas** a partir del 10 de noviembre. Duración aprox. 30 min. Imprescindible inscripción previa. Folleto descargable en: www.bne.es

SALA DE LAS MUSAS



1, 8, 15 domingos
22 y 29 12:30 h.

Presentación en vitrina de la pieza del mes: *Piedra o máquina de imantar agujas*. Consistente en un imán del s. XVIII contenido en una estructura de madera y latón, procede de la biblioteca del Palacio de Godoy, hoy sede del Instituto de Estudios Constitucionales.

CICLO PIEZA DEL MES



19 jueves
18:30 h.

Conferencia *La piedra de Galileo: ¿por qué ignoró Galileo el magnetismo?* sobre la pieza del mes: *piedra o máquina de imantar agujas*, a cargo de **Manuel Lozano Leyva**, catedrático del Departamento de Física Atómica, Molecular y Nuclear de la Universidad de Sevilla.

CONFERENCIA PIEZA DEL MES



12 jueves
18:30 h.

Diálogo de Galileo: el poder de la divulgación científica y de la literatura escrita por científicos, conferencia a cargo de **Carlos Elías**, profesor titular de Periodismo de la Universidad Carlos III de Madrid. Actividad de la IX Semana de la Ciencia, con la colaboración de la Universidad Carlos III de Madrid.

CONFERENCIA



21 sábado
18:30 h.

Galileo y la música de los Galilei, conferencia sobre los paralelismos entre la obra de Galileo y su familia, con ilustraciones musicales de clave y guitarra barroca. A cargo de **Isabel Lozano** y **Miguel Ángel Jiménez**. Actividad de la IX Semana de la Ciencia. Aforo limitado.

CONCIERTO



14 sábados
y **21** 12:00 h.

Jóvenes astrónomos: viviendo en el espacio. Practicando el método científico, los participantes montarán una estación espacial para entender las dificultades y los retos de los astronautas en el espacio. Recomendado para niños a partir de 8 años. Imprescindible inscripción previa. Actividad de la IX Semana de la Ciencia.

TALLER



22 domingo
12:00 h.

Se la lleva el viento, a cargo de **Aldo Méndez**, dentro del festival de cuentacuentos de la Comunidad de Madrid *Un Madrid de Cuento*. Recomendado para todos los públicos. Aforo limitado.

CUENTACUENTOS



28 sábado
18:00 h.

Cuentos, que no falten, a cargo de **Celso Fernández**, dentro del festival de cuentacuentos de la Comunidad de Madrid *Un Madrid de Cuento*. Recomendado para todos los públicos. Aforo limitado.

CUENTACUENTOS



del **10** de **martes**
al **21** de **domingo**
consultar horarios

Proyección de documentales sobre Astronomía realizados por diferentes instituciones científicas. Duración aproximada 1 hora. Recomendado para público en general y grupos escolares de ESO y Bachillerato con inscripción previa. Actividad de la IX Semana de la Ciencia.

DOCUMENTOS DE ASTRONOMÍA



del **10** de **martes** a **viernes**
al **20** 11:00 h.

Jóvenes astrónomos: viviendo en el espacio. A partir del método científico, los participantes montarán una estación espacial para entender las dificultades y los retos de los astronautas en el espacio. Recomendado para Primaria y Secundaria. Imprescindible inscripción previa. Actividad de la IX Semana de la Ciencia.

TALLER ESCOLAR



del **3** de **martes** a **viernes**
al **6** 11:30-13:30 h.

Del papiro al papel. El objetivo de este taller es dar a conocer la historia y los procesos de elaboración del papel y sus tipos, practicando su elaboración artesanal. Actividad precedida de visita guiada. Recomendado para ESO y Bachillerato. Imprescindible inscripción previa.

TALLER ESCOLAR



del **24** de **martes** a **viernes**
al **27** 11:30-13:30 h.

Tras la estela de los libros. Juego de pistas para descubrir mediante audiovisuales la apasionante historia de los libros y su importancia como vehículos de transmisión del conocimiento. Actividad precedida de visita guiada. Recomendado para alumnos de ESO y Bachillerato. Imprescindible inscripción previa.

TALLER ESCOLAR

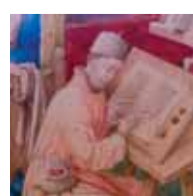

VISITAS GUIADAS

Visitas guiadas al Museo de la Biblioteca para grupos, todos los días laborales, de martes a viernes, en horario de mañana. Aprox. 60 minutos. museo@bne.es Tlf.: 91 580 77 59 y 91 516 89 67

Visitas guiadas al Museo de la Biblioteca y al Salón de Lectura: grupos (miércoles) y público en general (viernes) a las 17 h. Aprox. 90 minutos. Imprescindible inscripción previa. museo@bne.es Tlf.: 91 580 77 59 y 91 516 89 67

Visitas guiadas para grupos especiales de profesionales o de universitarios, organizadas en función de sus intereses específicos previa petición. difusion@bne.es Tlf.: 91 580 78 94



FORMACIÓN DE USUARIOS

Programa de cursos dirigido a todos aquellos que deseen obtener un mayor conocimiento de la Biblioteca. Se estructura en tres niveles:

La BN en 15 minutos, como método de introducción rápida en el funcionamiento de la Biblioteca. Para nuevos usuarios.

Sesiones formativas sobre herramientas básicas de la BN, recursos electrónicos, consulta de prensa y revistas, obras de referencia y otros temas de interés. Para los investigadores y usuarios que deseen aprovechar más las posibilidades y servicios que ofrecemos.

Sesiones de apoyo a la investigación a petición de los interesados.

Más información: formación.usuarios@bne.es Tlf.: 91 580 78 23 / 06

EXPOSICIONES

Dibujos de arquitectura y ornamentación del siglo XVIII

Hasta el 22 de noviembre

Organizada por



Patrocinada por



Con la colaboración de



Sefarad Photo

Hasta el 15 de noviembre

Organizada por



Con la colaboración de



Tesoros al descubierto: adquisiciones patrimoniales de la BNE

A partir del 26 de noviembre

Organizada por



La Biblioteca Nacional posee una base de datos de personas e instituciones con la finalidad de difundir sus actividades y no intercambia esta información con ninguna persona ni institución. De acuerdo con la Ley Orgánica 15/99, de 13 de diciembre, de protección de Datos de Carácter Personal, el usuario podrá ejercer sus derechos de acceso, rectificación, cancelación y oposición manifestándolo en la dirección de correo electrónico difusion@bne.es.



BIBLIOTECA NACIONAL
Paseo de Recoletos, 20-22
28071 Madrid

Tlfs.: 915 807 800 (centralita)
915 807 803 / 48 (información)
915 807 759 / 915 168 967
(actividades del Museo)

E-mail: info@bne.es
Programación sujeta a cambios.
Consulte además <http://www.bne.es>

Horario de exposiciones y del Museo de la Biblioteca:
Martes a sábados de 10:00 a 21:00 h.
Domingos y festivos de 10:00 a 14:00 h.

Último pase 30 minutos antes del cierre

Entrada libre y gratuita
Las salas de exposiciones y el Museo de la Biblioteca permanecerán cerrados los días 9 de noviembre, 24 de diciembre, 25 de diciembre y 31 de diciembre

Metro: línea 4, estaciones de Colón y Serrano

Autobuses: líneas 1, 5, 9, 14, 19, 21, 27, 37, 45, 51, 53, 74, 150

Renfe: Estación de Recoletos