



ellascrean



ACTIVIDADES CULTURALES

1 martes
 19:00 h.

¿Estamos comiendo de libro en España?
 Conferencia a cargo de **Gregorio Varela Moreiras**, catedrático de Nutrición y Bromatología de la Universidad CEU San Pablo, y Presidente de la Fundación Española de Nutrición. Con el patrocinio de la Fundación REPSOL con motivo de la exposición *La Cocina en su tinta*.

CONFERENCIA



8 martes
 19:00 h.

Escritores para comerse España. De Pardo Bazán a Vázquez Montalbán. Mesa redonda con la participación de **Lorenzo Díaz**, **Ignacio Medina** y **Alberto Fernández Bombín**. Presenta y modera **Javier Rioyo**. Con el patrocinio de la Fundación REPSOL con motivo de la exposición *La Cocina en su tinta*.

MESA REDONDA



9 miércoles
 19:00 h.

Chocolate, miriñaques y contradanzas. Conferencia de **Carmen Abad**, (Univ. de Zaragoza) seguida de una cata de chocolate y dulces servida según un manual cortesano del siglo XVIII. Con el patrocinio de la Fundación REPSOL con motivo de la exposición *La Cocina en su tinta*. Aforo limitado - Imprescindible inscripción telefónica: 915168957 / 915807894.

CONFERENCIA-DEGUSTACIÓN



15 martes
 19:00 h.

Inauguración de la exposición *El arte de la belleza*, organizada por la Biblioteca Nacional de España. Imprescindible presentar invitación.

EXPOSICIÓN

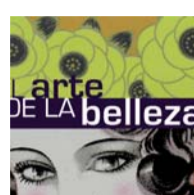

16 miércoles
 19:00 h.

La verdadera historia de la Bella Durmiente: el papel de la mujer en los cuentos populares. Charla entre **Ana María Matute**, Premio Cervantes 2010; y **Antonio Rodríguez Almodóvar**, Premio Nacional de Literatura Infantil y Juvenil 2005. Participan los actores **Pepa Pedroche** y **Jorge Quesada**, dirigidos por **Ángel Martínez Roger**. Acto enmarcado en el Festival *Ellas Crean* 2011. Con la colaboración de la RESAD.

ELLAS CREAM



17 jueves
 19:00 h.

Mujeres de cómic. Encuentro con **Rutu Modan**, **Cristina Durán** y **Sonia Pulido**. Modera: **Álvaro Pons**. Acto enmarcado en el Festival *Ellas Crean* 2011. Con la colaboración de Casa Seferad.

ELLAS CREAM



21 lunes

Celebración del *Día Mundial de la Poesía* en la Biblioteca Nacional de España. Organizado en colaboración con la Dirección General del Libro, Archivos y Bibliotecas, del Ministerio de Cultura. Programación y horario en <http://www.bne.es>.

POESÍA



24 jueves
 19:00 h.

Conferencia a cargo de la escritora **María Dueñas**. Acto organizado con la colaboración de la Asociación de Profesores de Español "Francisco de Quevedo", de Madrid.

CONFERENCIA



30 miércoles
 19:00 h.

Trazos teatrales del alba y ocaso del poder. Tres casos nuevos de Luis Vélez de Guevara. Conferencia a cargo de **C. George Peale**, del Department of Modern Languages and Literatures (California State University, Fullerton).

CONFERENCIA

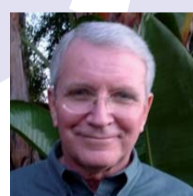

ACTIVIDADES DEL MUSEO

Hasta el 8 de mayo

De la gallarda al vals: libros de danza en la BNE: una selección bibliográfica de los principales tratados de danza conservados en la Biblioteca Nacional de España. Consulte visita virtual, folleto e información sobre visitas guiadas en: www.bne.es

Sala de las Musas



Todos los domingos 12:30 h.

Presentación en vitrina de la pieza del mes: *El Correo de la Moda: periódico de modas, labores y literatura*, revista dirigida por **Ángela Grassi** entre 1867 y 1883. Sala Memoria del Saber del Museo de la BNE. Entrada libre, aforo limitado.

CICLO
 PIEZA DEL MES



5 y 12 sábados
 17:00 h.

El sabor no ocupa lugar. Aprende a elaborar menús sanos que demuestran que la comida rápida y la salud son compatibles. Desde 6 años. Con el patrocinio de la Fundación REPSOL, con motivo de la exposición *La Cocina en su tinta*. Bajo la dirección y asesoramiento de la Fundación Alicia.

TALLER



5 y 12 sábados
 19:00 h.

El sentido de los sentidos. Conoce la influencia de los sentidos en nuestra relación con la comida y entiéndela como adaptación al medio y acto cultural. Desde 8 años. Con inscripción telefónica. Con el patrocinio de Fundación REPSOL, con motivo de la exposición *La Cocina en su tinta*. Bajo la dirección y asesoramiento de la Fundación Alicia.

TALLER



5 y 6 sábado a las 18:00 h.
 domingo a las 11:00 h.

Taller de máscaras de carnaval. Ven a celebrar la fiesta del carnaval, conoce la historia y características de fiestas de todo el mundo y crea tus propias máscaras. Recomendado para niños de 6 a 10 años. Con inscripción telefónica.

TALLER



19 y 26 sábados
 11:30 h.

La cámara de las maravillas. El taller recorre algunas de las principales piezas del Museo y el origen del coleccionismo como inspiración del propio libro de curiosidades de los participantes. Recomendado para familias con niños de 8 a 12 años. Con inscripción telefónica.

TALLER

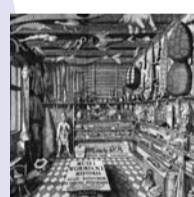

24 jueves
 19:00 h.

Tertulia de ilustración en colaboración con APIM (Asociación Profesional de Ilustradores de Madrid): *La importancia de la ilustración en la creación de los mundos imaginarios del cine. Análisis de los diseños ilustrados para la creación de Alien.* Con **Carlos Fernández Romero**, ilustrador). Entrada libre, aforo limitado. Salón de actos del Museo de la BNE.

TERTULIA



31 jueves
 18:30 h.

Conferencia *Revistas para la mujer del siglo XIX: Ángela Grassi y El Correo de la Moda*, sobre la pieza del mes por **María del Carmen Simón Palmer**, profesora de investigación del CSIC. Entrada libre, aforo limitado. Salón de actos del Museo de la BNE.

CONFERENCIA
 PIEZA DEL MES



Del 1 al 30 de abril

Concurso fotográfico con motivo del Día Internacional de los Museos de ICOM (Consejo Internacional de Museos) que se celebrará el próximo 18 de mayo. Coincidiendo con el lema de este año, *Museo y memoria: los objetos cuentan tu historia*. Próximamente bases descargables en: www.bne.es

CONCURSO DE FOTOGRAFÍA



del 1 de martes a viernes
 al 11 a las 10:30 y a las 12:30 h.

Un mundo que cocina. Prepara y degusta cuatro platos representativos de distintos países. Recomendado para alumnos de 3º y 4º de la ESO. Con inscripción telefónica. Con el patrocinio de la Fundación REPSOL, con motivo de la exposición *La Cocina en su tinta*. Bajo la dirección y asesoramiento de la Fundación Alicia.

TALLER ESCOLAR



del 1 de martes a viernes
 al 11 a las 11:00 h.

Cazacuentos. Tras un breve recorrido por el Museo, los participantes desarrollarán su creatividad elaborando cuentos en torno a algunos objetos de la colección. Recomendado para alumnos de 1º a 6º de Primaria. Con inscripción telefónica.

TALLER ESCOLAR



del 15 de martes a viernes
 al 25 a las 11:00 h.

Tras la estela de los libros. Competición en la que dos equipos resuelven un juego de pistas descubriendo mediante audiovisuales la historia del libro y su importancia como vehículo del conocimiento. Actividad precedida de visita guiada. Recomendado para alumnos de ESO y Bachillerato. Con inscripción telefónica.

TALLER ESCOLAR



ROMA PARA EL CABELLO - SALAT S.A. BARCELONA



VISITAS GUIADAS

Visitas guiadas al Museo de la Biblioteca para grupos, todos los días laborales, de martes a viernes, en horario de mañana. Aprox. 60 minutos. Imprescindible inscripción telefónica previa. Tlf.: 91 580 77 59 y 91 516 89 67 / museo@bne.es

Visitas guiadas al Museo y al Salón de Lectura: grupos (miércoles) y público en general (martes: 17:30 h., viernes: 17:00 h., primer sábado de mes: 12:00 h.) Aprox. 90 minutos. Imprescindible inscripción telefónica previa. Tlf.: 91 580 77 59 y 91 516 89 67 / museo@bne.es

Visitas guiadas para grupos especiales de profesionales o de universitarios, organizadas en función de sus intereses específicos previa petición. difusion@bne.es Tlf.: 91 580 78 94



FORMACIÓN DE USUARIOS

Programa de cursos dirigido a todos aquellos que deseen obtener un mayor conocimiento de la Biblioteca. Se estructura en tres niveles:

La BNE en 15 minutos, como método de introducción rápida en el funcionamiento de la Biblioteca. Para nuevos usuarios.

Sesiones formativas sobre herramientas básicas de la BNE, recursos electrónicos, consulta de prensa y revistas, obras de referencia y otros temas de interés. Para los investigadores y usuarios que deseen aprovechar más las posibilidades y servicios que ofrecemos.

Sesiones de apoyo a la investigación a petición de los interesados.

Más información: formacion.usuarios@bne.es Tlf.: 91 580 78 23 / 06

EXPOSICIONES

La Cocina en su tinta

Hasta el 13 de marzo de 2011

Organizada por



Con el patrocinio de

Telefonica



Los mundos de Gonzalo Torrente Ballester

Hasta el 6 de marzo de 2011

Organizada por

FUNDACIÓN GONZALO TORRENTE BALLESTER

Con la colaboración de

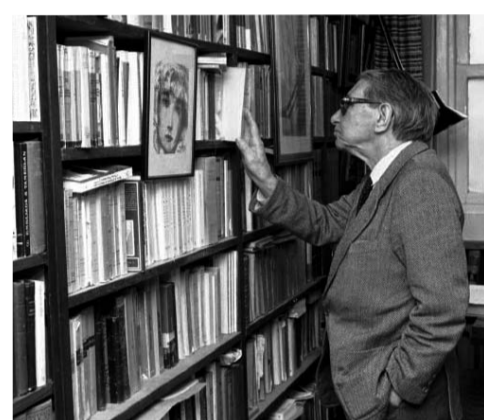

El arte de la belleza

Del 15 de marzo la 5 de junio de 2011

Organizada por



La Biblioteca Nacional posee una base de datos de personas e instituciones con la finalidad de difundir sus actividades y no intercambia esta información con ninguna persona ni institución. De acuerdo con la Ley Orgánica 15/99, de 13 de diciembre, de protección de Datos de Carácter Personal, el usuario podrá ejercer sus derechos de acceso, rectificación, cancelación y oposición manifestándolo en la dirección de correo electrónico difusion@bne.es.



BIBLIOTECA NACIONAL DE ESPAÑA
Paseo de Recoletos, 20-22
28071 Madrid

Datos de contacto:

Centralita: 915 807 800

Información general BNE:

915 807 803/48

Actividades culturales

(Área de Difusión):

915 807 894 / 915 168 957

difusion@bne.es

Actividades del Museo:

915 807 759 / 915 168 967

museo@bne.es

Programación sujeta a cambios
Consulte además: <http://www.bne.es>

Horario de exposiciones y del Museo de la Biblioteca Nacional de España:
Martes a sábados de 10:00 a 21:00 h.

Domingos y festivos de 10:00 a 14:00 h.

Último pase 30 minutos antes del cierre.

Entrada libre y gratuita salvo indicación
Las salas de exposiciones y el Museo de la Biblioteca Nacional de España permanecerán cerrados: 1 de mayo, 9 de noviembre, 24, 25 y 31 de diciembre.

Metro: línea 4, estaciones de Colón

y Serrano

Autobuses: líneas 1, 5, 9, 14, 19, 21,

27, 37, 45, 51, 53, 74 y 150

Renfe: Estación de Recoletos

